

**VALUACION PARA DAR DE BAJA LA  
AMBULANCIA HYUNDAI PLACA OZI 973  
PARA LA E.S.E. HOSPITAL SAN CARLOS DE  
AIPE**

Aipe, Abril 10 de 2018

Señores

**E.S.E. HOSPITAL SAN CARLOS DE AIPE**  
**Dr. JORGE ALONSO CHARRY COVALEDA**  
**Gerente**  
**Aipe - Huila**

**Ref: VALUACION PARA DAR DE BAJA LA AMBULANCIA HYUNDAI PLACA OZI973 DE LA E.S.E. HOSPITAL SAN CARLOS DE AIPE**

Cordial saludo, por medio de la presente entregamos la evaluación realizada de los vehículos que describo a continuación:

ITEM	VEHICULO	PLACA	MODELO	VALOR BASE SUBASTA
1	HYUNDAI H1501D	OZI 973	2010	30.940.000

Adjunto la ficha técnica del avalúo

Cordialmente



**JHON LOSADA**  
**Ingeniero Mecánico**  
**T.P. CN230 - 99759**  
**Reg. Avaluador R.N.A 18-4695**



**Consejo Profesional  
Nacional de Ingenierías  
Eléctrica, Mecánica  
y Profesiones Afines**



**Titular** JHON MARIO  
**LOSADA LOSADA**  
**D.I.** 79.524.103  
**Ingeniero** MECÁNICO  
**Matricula** CN230-33389

**Resol. Sec.** 4/2001  
**Fecha de Exp.** 12/03/2001

**Consejo Profesional Nacional  
de Ingenierías Eléctrica, Mecánica  
y Profesiones Afines**

Esta tarjeta acredita a su titular el derecho de ejercer la ingeniería en su especialidad en cualquier lugar del país, de acuerdo con la Ley 51 de 1986 y su Decreto Reglamentario 1873 de 1996.

Para efectos de información adicional o pérdida dirigirse a la Secretaría del Consejo Profesional Nacional, Calle 70 No. 9 - 10, PBX 3127393, Bogotá, D.C.



**REGISTRO NACIONAL  
DE AVALIADOR**  
SUPERINTENDENCIA DE INDUSTRIA Y COMERCIO  
R.N.A. No. 84187875 DECRETO 2148465 Y 143896  
50024034

**JHON MARIO  
LOSADA LOSADA  
C.C. 79.524.103**

**REGISTRO MATRÍCULA No.  
R.N.A. / C.C. - 18 - 4695**

**VENCE : 31 DE AGOSTO DE 2018**



Esta credencial es personal e intransferible. Identifica a los asociados de "CORPOLONJAS DE COLOMBIA" Corporación Colombiana de lonjas y registros, obligándose así al titular al Cumplimiento de las normas estatutarias a los principios éticos y reglamentos inherentes al desarrollo y ejercicio de la Actividad inmobiliaria.

El manejo y/o uso de la presente credencial es responsabilidad exclusiva del titular.

Cualquier irregularidad favor comunicarla a la Cra. 53 No. 103 B -42.  
ED. GRUPO 7. OF. 508 PBX: 4809959 FAX 2565252  
E-mail: [corpolygonasdecolombia@yahoo.es](mailto:corpolygonasdecolombia@yahoo.es)  
Celular: 310-5711200 300-7855044 en Bogotá. D.C. COLOMBIA.

*Jhon Mario Losada*  
Gerente Administrativo





El Presidente de la Junta Directiva, con base en las matrículas de la **CORPORACION COLOMBIANA DE LONJAS Y REGISTROS "CORPOLONJAS DE COLOMBIA"**

## **CERTIFICA QUE:**

**JHON MARIO LOSADA LOSADA**

**C.C. 79.524.103**

Presentó solicitud de inscripción en esta Lonja, la cual fue estudiada y aprobada por el Consejo Directivo de Avaluadores de **CORPOLONJAS DE COLOMBIA** Bogotá, D.C., comprobándose su idoneidad como **Perito Avaluador Profesional**, utilizando metodologías bajo **Las Nuevas Normas Internacionales de Información Financiera "NIIF"**, para las diferentes aplicaciones Internacionales de Valoración de Estados Financieros, con fines de Préstamos y Activos del sector Público y Privado para Informes Contables en las siguientes áreas:

**INMUEBLES URBANOS: AVALUO COMERCIAL Y DE RENTA**  
**INMUEBLES RURALES: AVALUO COMERCIAL Y DE RENTA**  
**AVALUOS INDUSTRIALES (MAQUINARIA Y EQUIPO)**  
**AVALUOS ESPECIALES**

Certifica además que es **Miembro Activo** de esta Entidad Gremial desde **Enero de 2013** y le fue otorgado el **Registro-Matrícula No. R.N.A./C.C-18-4695**, que respalda esta determinación con vigencia hasta el día **31 de Agosto de 2018**, lo cual le **faculta para avalar, respaldar y firmar avalúos comerciales y especiales en general a nivel Nacional.**

Se expide en Bogotá, D.C., a los **07 días** del mes de **Julio de 2015.**

  
**PATRICIA GONZALEZ GUIO**  
*Gerente Administrativo*  
*Junta Directiva*



**FICHA TECNICA AMBULANCIA HYUNDAI DE LA E.S.E. HOSPITAL SAN CARLOS DE AIPE**

**LUGAR:** Parqueadero de la Sede principal

**FECHA:** el 6 de abril 2018

Se realizaron las siguientes Actividades:

- Inspección general del vehículo
- Revisión de documentos y toma de datos
- Verificación del funcionamiento del motor y elementos anexos
- Verificación del funcionamiento de embrague, caja y transmisión
- Verificación del funcionamiento y estado de la suspensión y frenos
- Inspección de partes y elementos eléctricos
- Revisión del chasis
- Revisión del estado de la carrocería, lamina y pintura
- Revisión del estado del interior de la cabina
- Identificación de accesorios y modificaciones

**METODO DE VALORACION:** verificado el estado general de los vehículos y comparado con el modelo se realizó la siguiente valoración:

Para la AMBULANCIA HYUNDAI se tomó la tabla de valores que utilizan las compañías aseguradoras adscritas a FASECOLDA según referencia y año de matrícula. Una vez obtenido el valor de referencia neto. Los accesorios y equipo médico de las ambulancias **NO** se incluyen en el valor comercial presentado.

Los valores encontrados en la tabla de FASECOLDA son los utilizados por las compañías de seguros para realizar las indemnizaciones cuando los vehículos son declarados pérdida total por daños o hurto para el caso de la E.S.E. este sería el valor de reposición que se obtendría en caso de algún siniestro.

El objetivo de esta valuación es obtener el valor base para una subasta u oferta pública de adquisición, razón por la cual estimamos en el 70% del valor de rescate, se justifica este concepto por los siguientes motivos:

- Los vehículos tipo ambulancia tienen un desgaste y deterioro superior a otro de sus mismas características por sus condiciones de uso
- El precio de mercado para vehículos con placa oficial tiene variación negativa con respecto a los vehículos con placa particular

Los resultados del avalúo son los siguientes:

**6) HYUNDAI H1501D PLACA OZI 973 MODELO 2010**



Según la inspección este vehículo se encuentra en servicio actualmente, en condiciones aceptables acorde con el modelo, el vehículo tiene a la fecha del avalúo tiene 255.787 km. De recorrido, y su almacenamiento ha sido el normal, sosteniéndose bajo techo en cuanto al motor, caja y transmisión. Se encuentran adherido, partes eléctricas en condiciones de funcionamiento normal, latonería y pintura en buen estado.

Aunque el equipo se encuentra **OPERATIVO** es evidente el desgaste natural, y por el kilometraje realizado a la fecha podemos prever que la fiabilidad de su funcionamiento esta inferior a un 50%, Lo cual demuestra **haber cumplido su vida útil** para lo cual fue diseñado recomendando ser retirado de del servicio de ambulancia.

VALOR DE REPOSICION: \$44.200.000

BASE SUBASTA U OFERTA PUBLICA 70%: \$30.940.000

### Detalle del código



Código	03207010
Marca	HYUNDAI
Clase	CAMIONETA REPAR
Referencia 1	STAREX [2]
Referencia 2	H1 PANEL
Referencia 3	MT 2500CC TD AA
Tipo de caja	MT
Cilindraje (CC)	2500
Importado	True
Peso (Kilos)	0
Potencia (HP)	83

Nacionalidad	KOR
Servicio	Particular
Capacidad de pasajeros	2
Capacidad de carga	0
Puertas	4
Aire acondicionado	True
Ejes	2
Estado	Activo
Combustible	DSL
Transmisión	4X2
Ultimo modelo (UM)	False

Modelo año	Modelo año	Modelo año	Modelo año
2014	2012	2010	2010
Precio	Precio	Precio	Precio
\$64,500,000.00	\$53,400,000.00	\$44,200,000.00	\$44,200,000.00
Modelo año	Modelo año	Modelo año	Modelo año
2016	2013	2011	2009
Precio	Precio	Precio	Precio
\$78,000,000.00	\$58,700,000.00	\$48,600,000.00	\$40,200,000.00
Modelo año			
2015			
Precio			
\$70,900,000.00			

Consulta Automotores

Realizar otra consulta

Señor usuario si la información suministrada no corresponde con sus datos reales por favor comuníquese con la autoridad de tránsito en la cual solicitó su trámite.

PLACA DEL VEHÍCULO:

**OZI973**

NRO. DE LICENCIA DE TRÁNSITO:

**10000349576**

ESTADO DEL VEHÍCULO:

**ACTIVO**

TIPO DE SERVICIO:

**Oficial**

CLASE DE VEHÍCULO:

**CAMIONETA**

#### Información general del vehículo

MARCA:

**HYUNDAI**

LÍNEA:

**H1501D**

MODELO:

**2010**

COLOR:

**BLANCO CERAMICA**

NÚMERO DE SERIE:

**KMFWBX7HAAU149138**

NÚMERO DE MOTOR:

**D4BH9007628**

NÚMERO DE CHASIS:

**KMFWBX7HAAU149138**

NÚMERO DE VIN:

CILINDRAJE:

**2476**

TIPO DE CARROCERÍA:

**AMBULANCIA**

TIPO COMBUSTIBLE:

**DIESEL**

FECHA DE MATRICULA INICIAL(DD/MM/AAAA):

 **11/05/2010**

AUTORIDAD DE TRÁNSITO:

**UND MCPAL TToYTTE PALERMO**

GRAVÁMENES A LA PROPIEDAD:

**NO**

CLÁSICO O ANTIGUO:

**NO**

REPOTENCIADO:

**NO**

REGRABACIÓN MOTOR (SI/NO):

**NO**

NRO. REGRABACIÓN MOTOR

REGRABACIÓN CHASIS (SI/NO):

**NO**

NRO. REGRABACIÓN CHASIS

REGRABACIÓN SERIE (SI/NO):

**NO**

NRO. REGRABACIÓN SERIE

REGRABACIÓN VIN (SI/NO):

**NO**

NRO. REGRABACIÓN VIN

VEHÍCULO ENSEÑANZA (SI/NO):

**NO**

PUERTAS:

**3**





### Datos Técnicos del Vehículo

### Poliza SOAT

Número de poliza	Fecha expedición	Fecha inicio de vigencia	Fecha fin de vigencia	Entidad expide SOAT	Estado
36316922	10/04/2017	14/04/2017	13/04/2018	SEGUROS DEL ESTADO S.A.	 VIGENTE
33525248	04/04/2016	14/04/2016	13/04/2017	SEGUROS DEL ESTADO S.A.	 NO VIGENTE

 Pólizas de Responsabilidad Civil

Certificado de revisión técnico mecánica y de gases (RTM)

Tipo Revisión	Fecha Expedición	Fecha Vigencia	CDA expide RTM	Vigente
REVISION TECNICO-MECANICO	 21/12/2017	 21/12/2018	C.D.A. REIMAR LTDA	SI
REVISION TECNICO-MECANICO	 17/12/2016	 17/12/2017	C.D.A. REIMAR LTDA	NO

Certificados de revisión técnico Ambiental o de Enseñanza

Solicitudes

Información Blindaje

Certificado de revisión de la DIJIN

Certificado de desintegración física

Compromiso de desintegración física total y Pólizas de Caución

Tarjeta de Operación

Limitaciones a la Propiedad

 Garantías a Favor De

Garantías Mobiliarias (Registro de la garantía en el RNGM por parte de RUNT / Registro del levantamiento a través del RNGM en el RUNT)

Autorización de registro inicial vehículo nuevo de carga

 Normalización y Saneamiento

# INFORME TECNICO

FECHA: 19/12/2019

ORDEN DE SERVICIO		DOCUMENTO DEL CLIENTE	
CLIENTE	HOSPITAL AIPE	PLACA	OZI973
MARCA	HYUNDAI H1	KILOMETRAJE	

## FALLA REPORTADA

VEHICULO INGRESA INMOVILIZADO. (RECALENTAMIENTO DE MOTOR)

## REGISTRO FOTOGRAFICO VEHICULO

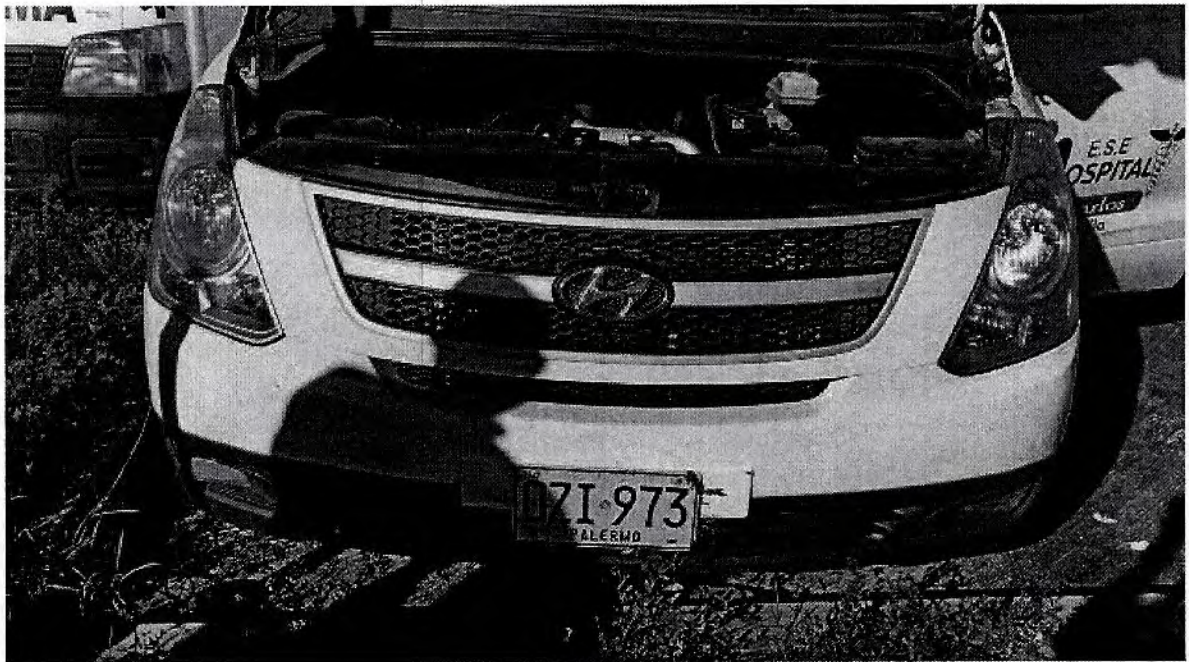

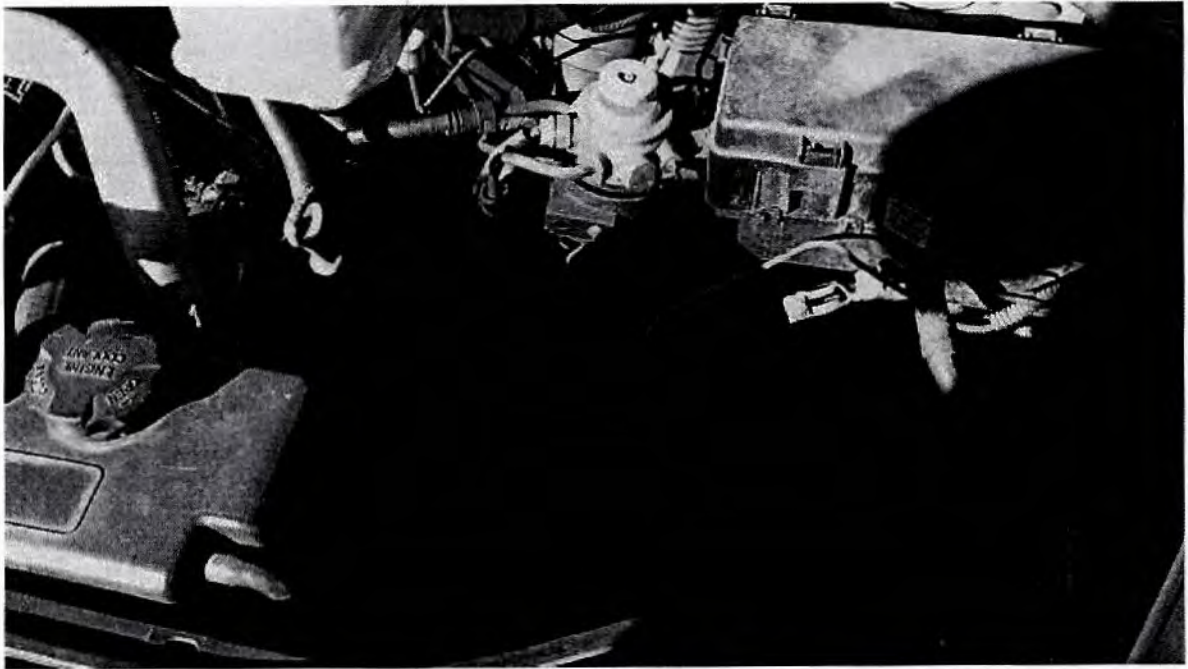

### DIAGNOSTICO DE LA FALLA

El vehículo se encuentra inmovilizado, presento recalentamiento de motor.

Esto, afecta directamente la planitud de la cabeza del motor (culata), la cual permite la completa hermeticidad de las cámaras de compresión del motor al juntarse con el bloque del mismo, por tal motivo el motor pierde total funcionalidad.

El simple funcionamiento del motor, genera un calor que provoca la dilatación del metal del que están hechas las piezas y debe ser controlado mediante los sistemas de refrigeración y lubricación del vehículo para que las piezas móviles que se deslizan sobre componentes fijos no acaben quedándose adheridas a los mismos.

Con base en lo dicho anteriormente, el daño se origina por ausencia de refrigerante en el motor; pero a su vez, se evidencia que el vehículo trabajo en estas condiciones en un tiempo..

Es por esta razón que se genera una cotización del reemplazo total de la culata del motor junto a varios de sus componentes que también resultaron afectados.



# MOTORCAR SOLUTIONS S.A.S

NIT: 900.810.864 - 7 Regimen Común  
 calle 25 sur N5 - 110 Telefonos: 8704394 - 3222167452

**COTIZACION N° 110**

**Nit o CC:** 891180238  
**Cliente:** EMPRESA SOCIAL DEL ESTADO HOSPITAL SAN CARLOS AIPE  
**Direccion:** AV NUEVO MILENIO 12A - 13

**Fecha Cotizacion:** 19/12/2019  
**Telefono:** 8389008 320-480-2643 ó - -

CODIGO	DESCRIPCION	CANT	IVA	V/UNITARIO	VALOR TOTAL
00400102724	CULATA MOTOR COMPLETA	1.00	19.00	10,500,000.00	10.500,000.00
00400101619	FILTRO ACEITE	1.00	19.00	21,100.00	21,100.00
00400102398	FILTRO AIRE MOTOR	1.00	19.00	30,000.00	30,000.00
00400102406	FILTRO COMBUSTIBLE	1.00	19.00	40,000.00	40,000.00
00400100928	FILTRO AUX COMBUSTIBLE	1.00	19.00	35,000.00	35,000.00
00500100068	ACEITE 15W40 GALON	2.00	0.00	120,000.00	240,000.00
00400100017	ADITIVO PARA LAVADO DE PIEZAS	1.00	19.00	59,500.00	59,500.00
00500100112	ACEITE HIDRAULICO	1.00	0.00	20,000.00	20,000.00
00400102725	RADIADOR MOTOR	1.00	19.00	600,000.00	600,000.00
00500100084	ACEITE 80W90 GALON	1.00	0.00	74,000.00	74,000.00
00200100816	SERVICIO RECTIFICADORA	18.00	19.00	53,550.00	963,900.00
00400101110	REFRIGERANTE VERDE	1.00	19.00	25,000.00	25,000.00
00400101626	SILICONA ULTRAGREY	1.00	19.00	25,000.00	25,000.00
00400100268	MANGUERA S/M	1.00	19.00	600,000.00	600,000.00
00200100819	D/M CULATA MOTOR	12.00	19.00	53,550.00	642,600.00
00500100080	COMBUSTIBLE	1.00	0.00	120,000.00	120,000.00

**Nota:** HYUNDAI H1 DE PLACA OZI973

005 KATHERIN ESQUIVEL

**Elaborado Por**

**Garantia:** 3 MESES O 5000KM **Tiempo:** 15 DIAS  
**Validez:** 15 DIAS  
**lugar:** TALLER MOTORCAR SOLUTIONS SAS  
**Forma de Pago:** CONTADO

<b>SUBTOTAL</b>	\$11,814,757.00
<b>TOTALGRAVADO</b>	\$11,480,757.00
<b>TOTAL IVA</b>	\$2,181,344.00
<b>EXENTO</b>	\$0.00
<b>DESCUENTOS</b>	\$0.00
<b>TOTAL</b>	<b>\$13,996,100.00</b>